APPLIQUE E27

serie: DOME

Art. 99145/27

EAN 8020588555633

Colore: Marrone

Applique in alluminio pressofuso.
Finitura goffrata.
Diffusore in resina satinata.
Illuminazione con 14 LED SMD 2835.
Luce di qualità per ambienti esterni ed interni.
Modulo LED sostituibile con sistema EASY CHANGE che consente la sostituzione senza necessità di disinstallare la lampada dalla parete.
Consumo: 10W.
Resa: 100W.
Risparmio energetico: 85%
Flusso luminoso: 700 lumen.
Temperatura di colore: 4000°K. Luce naturale.
Alimentazione: 230V.
Grado di protezione: IP54
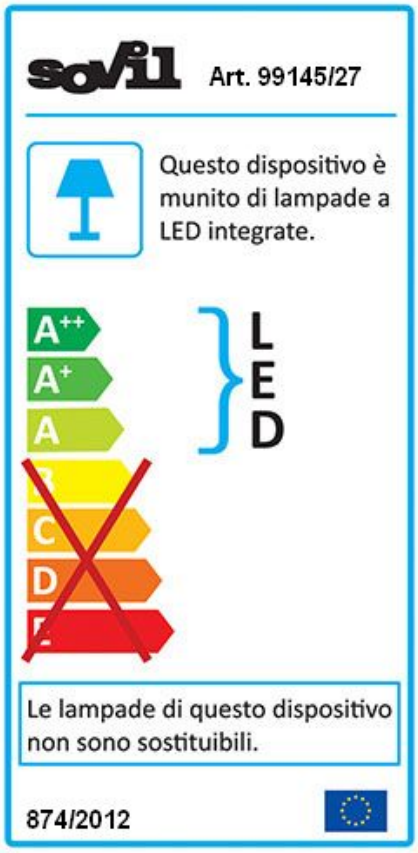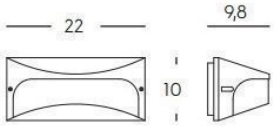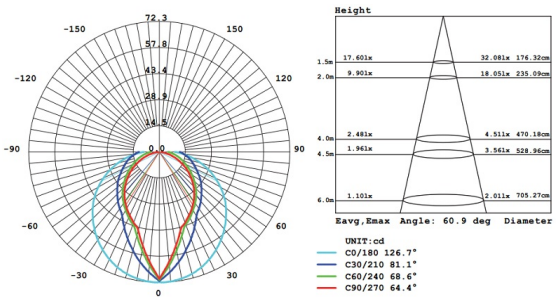
10W